Защита информации. Лабораторная работа № 2.Системы с закрытым ключом. Шифрование методом перестановки.

Шифрование методом подстановки основано на перестановке символов в исходном тексте по определенному алгоритму.

1. Шифрование средствами VBA.

Нажать Alt-F11. Откроется окно редактирования VBA.

Insert – UserForm

Добавьте четыре текстовых поля и кнопку. Первое текстовое поле будет содержать исходный текст, второе – криптограмму, а два остальных – ключи, определяющие структуру таблицы перемешивании.

К кнопке привяжите следующий макрос:

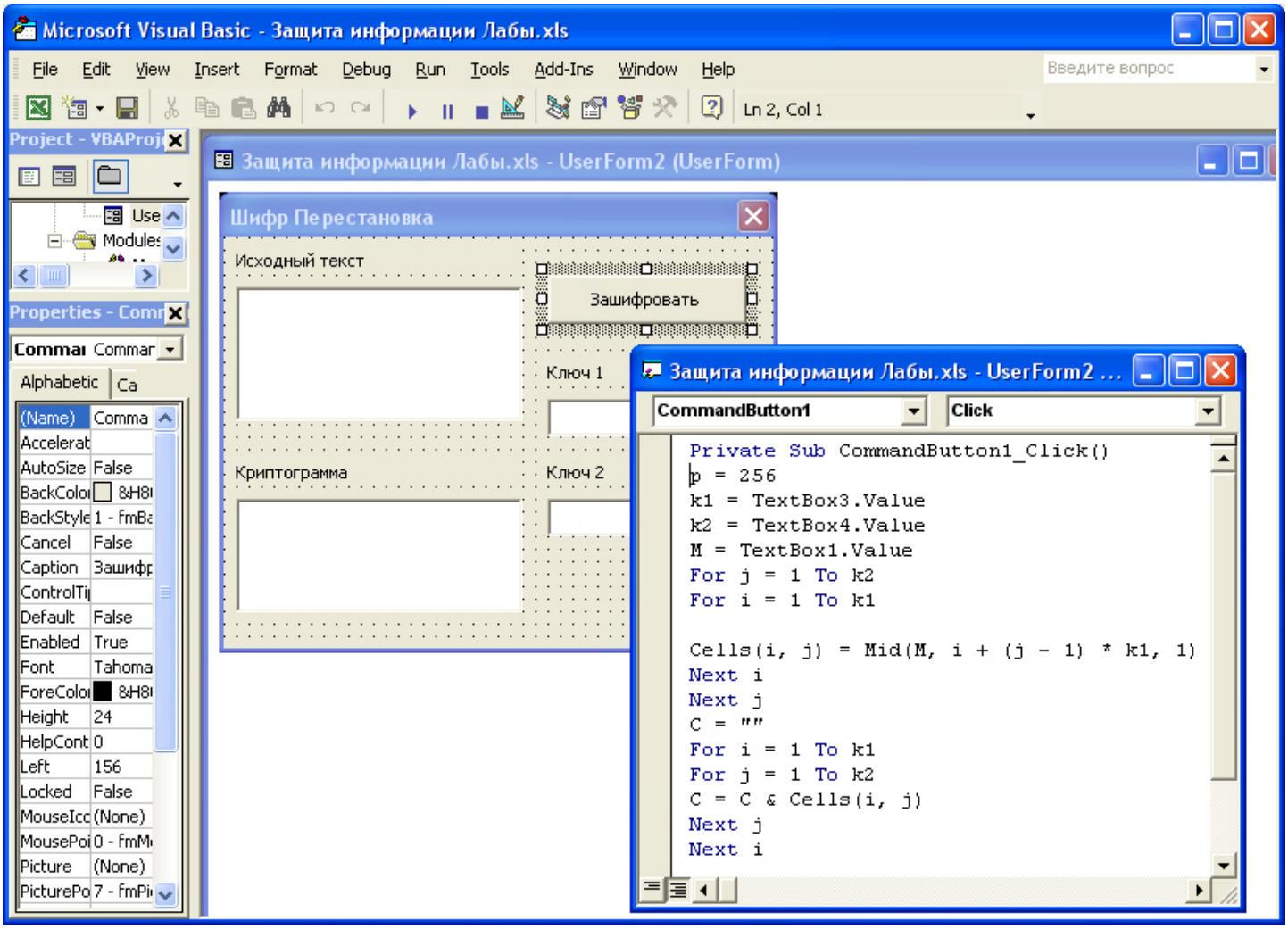

В результате диалог будет выглядеть следующим образом:

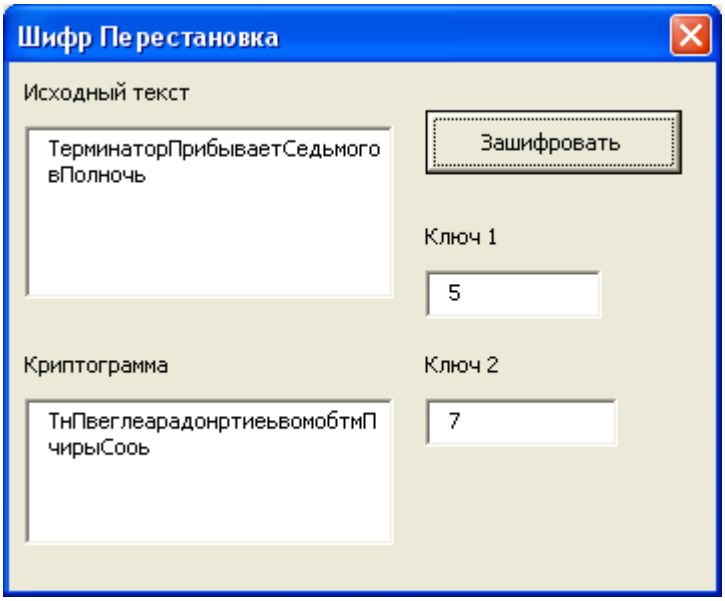

Задание. Создайте средство расшифровки.